

NISHINOMIYA INTERNATIONAL SCHOOL PREHISTORIC SUMMER

お申込締切日は7月27日(月)です。お早めにお申し込みください。

西宮インターナショナルスクールでは、今年度も夏プログラムを実施いたします！
様々なアクティビティやゲームなど、楽しいことがいっぱいのクラスです。
夏を利用して英語にたくさん浸りましょう！

- 《 Age ・ 対象 》 3歳～7歳 (小1)
《 Dates ・ 日程 》 8月3日-31日 (月-金)
《 Time ・ 時間 》 5時間クラス： 9:30 ~ 14:30
2時間クラス： 9:30 ~ 11:30 / 12:30 ~ 14:30

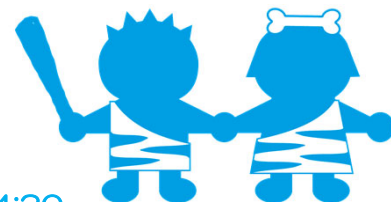

スケジュール一例

- ★ Morning Circle-Greetings and Music
- ★ Activity: F is for Fossils
- ★ Activity: Salt Dough Fossil Necklace
- ★ Lunch
- ★ Activity: F is for Fire
- ★ Activity: Paper Fire Craft
- ★ Afternoon Circle- Music and Goodbyes

持ち物

- ・ ハンドタオル
- ・ お弁当 (5時間クラスのみ)
- ・ 水筒
- ・ 上履き (必要な方はお持ちください)
- ・ 歯ブラシ・コップ
- ・ 着替え一式
- ・ スクールフォルダ (内部生のみ)

服装

動きやすい服

*全てのお持ち物にお名前をご記入ください。

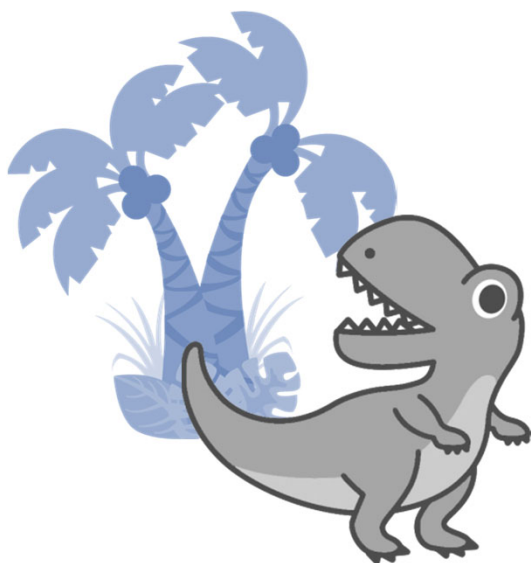

- ・ コロナウイルス感染拡大防止のため、今年度は遠足を行いません。
- ・ お子様は可能な限りマスクをご着用ください。
- ・ 各クラスの人数は最大6名といたします。スクールの調整日(8月11日,12日,20日)のみ各クラスの人数は最大12名といたします。
- ・ 参加者が3名以下の場合はクラスがキャンセルとなる場合がございます。その場合は授業料は返金いたします。
- ・ クラスの人数が少ない場合にはアクティビティ等を行う際にクラスを合同とすることがございます。

- ❖ Tuition for non-members is paid through bank transfer. Application procedures are completed after confirmation of tuition payment.
外部生の授業料はお振込となります。申込用紙提出後にお振込をして頂き、入金確認が取れ次第お申込が確定となります。
- ❖ There is childcare available before and after class. As space is limited, please inquire at the office.
クラス前後に、延長保育もご利用いただけます。定員がございますので詳しくはオフィスまでお尋ねください。
- ❖ The application deadline is 27 July (Mon).
7月27日(月)までにフロントへ申込用紙をご提出ください。
- ❖ Applications are first come, first serve. We will stop accepting applications as soon as we reach the maximum number of students, regardless of the deadline.
受付は先着順です。すでに定員に達している日がある場合は、日程のご変更をお願い致します。
- ❖ We cannot refund or carry forward fees due to cancellation or changes in number of days after the application is received.
お申込後の日数変更・お振替やキャンセルによる返金は致しかねます。

NISHINOMIYA INTERNATIONAL SCHOOL PREHISTORIC SUMMER

お申込締切日は7月27日(月)です。お早めにお申し込みください。



<お申し込みにあたって>

- ※ 参加希望日欄から希望日を選び、○をお入れください。
- ※ 参加日数を記入してください
- ※ **お申込後の日数変更・お振替やキャンセルによる返金は致しかねます。**

<Tシャツプレゼント>

5時間クラス3日間または2時間クラス6日間以上ご参加の場合はTシャツをプレゼントさせていただきます。
Tシャツに関しては別紙をご確認ください。

※ Lunch is not included
ランチは含まれていません

参加当日の朝10:15までにご連絡頂くと、いちはしランチ(税抜¥500)をオーダーすることが可能です。その際、お箸はご持参ください。

※ クラスはお休みです

| Tuition・費用 | 1 Day・1日間 | Discount・割引 |
|---|--------------------|-----------------------|
| 2 Hour Class・2時間クラス (9:30-11:30) (12:30-14:30) | ¥3,800 (¥4,180) | 合計6日間以上参加 →5%OFF |
| 5 hour Class・5時間クラス※ (9:30-14:30) | ¥7,500 (¥8,250) | 合計15日間以上参加 →10%OFF |

8月 <参加希望日> 参加をご希望される日と時間に○をお付け下さい。

| 日 | 月 | 火 | 水 | 木 | 金 | 土 |
|----------|------------|-----------|-----------|-----------|-----------|-----------|
| 朝 例 昼 | 朝 3 昼 | 朝 4 昼 | 朝 5 昼 | 朝 6 昼 | 朝 7 昼 | 朝 8 昼 |
| 朝 例 昼 | 朝 10 祝日 | 朝 11 昼 | 朝 12 昼 | 朝 13 昼 | 朝 14 昼 | 朝 15 昼 |
| 16 | 朝 17 昼 | 朝 18 昼 | 朝 19 昼 | 朝 20 昼 | 朝 21 昼 | 朝 22 昼 |
| 23 | 朝 24 昼 | 朝 25 昼 | 朝 26 昼 | 朝 27 昼 | 朝 28 昼 | 朝 29 昼 |
| 30 | 朝 31 昼 | | | | | |

<振込先>振込人は『生徒氏名』でお願いいたします。<PAYEE>Please use your **child's name** for the bank transfer.

| | |
|---|---------------------------------|
| 三井住友銀行 関東第二支店 (960) 普通 2527900 SMBC Kantodaini Shiten (960) Futsu: 2527900 | Recipient □座名義: カブシキガイシャシユンエイカン |
|---|---------------------------------|

| | | | | | |
|---------------------------------|---|--|-------------------------|-------|-------------|
| 学籍番号 (900-) | | Summer Program Application サマープログラム申込書 | | | |
| ふりがな | | | Birthdate 生年月日 | / / | |
| Child's Name お子様氏名 | | | For Office Only オフィス記入欄 | | |
| 参加日数 | 2 Hour Class・2時間クラス (9:30-11:30) (12:30-14:30) | ____ 日間 | | 小計 | (税抜) 円 |
| | 5 hour Class・5時間クラス (9:30-14:30) | ____ 日間 | | 小計 | (税抜) 円 |
| Food Allergy アレルギー | YES・NO | | | 割引 | ____%(税抜) 円 |
| Parent/Guardian Signature 保護者氏名 | | | (印) | 合計 | (税抜) 円 |
| オフィス記入欄 | 受取日: | 受付: | 持ち物: | チェック: | |
| 備考: | | | | | |